武蔵小杉ワーキングマザー交流会 特別企画

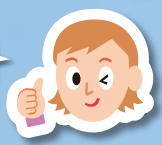

ファザーリング・ジャパン理事 川島 高之氏による特別講演

第1部 武蔵小杉発！働くパパ・ママの『仕事の成果倍増計画』～余った時間で人生エンジョイ～

もっとバリバリ仕事をして管理職として活躍したい人も、もっと早く帰宅してプライベートを楽しみたい人も、「新しい働き方」を実践して、思い通りのライフスタイルを実践したいと思いませんか？「キャリアと家庭の両方を充実させる方法なんてあるの？」「自分らしく働くとはどういうこと？」そんな共働き夫婦の悩みを解決するコツを、川島さんから学びましょう！

社長として、仕事一辺倒だった部下の働き方を変え、子育てにも深く関わってきた「元祖イクボス」川島さんのスーパーマネジメント術は、パパにもママにも役立つこと間違いなし！今こそ自分だけの、新しい働き方を見つけてください！多方面で活躍されている川島さんのお話を、地元、武蔵小杉で伺える貴重な機会ですので、ぜひご夫婦そろってご参加ください！

NPO 法人ファザーリングジャパン理事
NPO 法人コヂカラ・ニッポン代表
川島 高之 氏

- 仕事で役立つ戦略的チーム術
- 新たな視点を得ることで広がるビジネススキル
- 上司へのアプローチや部下育成の方法
- 子供の社会性を伸ばす父親の役割

第2部 武蔵小杉で活躍している素敵パパ＆ママによるパネルディスカッション

武蔵小杉で活躍しているパパ ＆ ママに、活動を始めたきっかけや、時間を捻出するためのタイムマネジメント術についてお話を伺います。「そんな活動もあるんだ！」と知っておくだけでも良し、一歩踏み出して自分も何か始めてみようというのも良し。これからのコスギライフの参考にしてください。
講演終了後には、懇親会も予定しています！

<パネラー登壇予定者>
川島 高之 氏（NPO 法人ファザーリングジャパン理事、NPO 法人コヂカラ・ニッポン代表）
奥平 亨　氏（川崎パパ塾、NPO 法人ファザーリングジャパン 元理事）
川村 明啓 氏（川崎市立大戸小学校 PTA 会長）
山中 美由紀（Mothers Be Ambitious 代表）

日　時：**9月3日（土）10：00～12：00**

※本イベントは事前申込制となっております。お申し込みはお早めにお願いいたします。

http://kokucheese.com/event/index/414502/

※その他詳細は裏面も御覧ください

左記の QR です

Mothers Be Ambitious　川崎パパ塾　NPO法人 小杉駅周辺エリアマネジメント　musashikosugi.or.jp

スケジュール

時間	プログラム
10:00-10:05	オープニング
10:05-11:05	第１部　武蔵小杉発！働くパパ・ママの『仕事の成果倍増計画』 ～余った時間で人生エンジョイ～ NPO 法人ファザーリングジャパン理事 NPO 法人コヂカラ・ニッポン代表 川島 高之 氏
11:05-11:15	質疑応答
11:15-11:45	第２部　武蔵小杉で活躍している素敵パパ＆ママによるパネルディスカッション
11:45-11:55	質疑応答
11:55-12:00	クロージング
12:15-	懇親会

講演者紹介

NPO 法人ファザーリングジャパン理事
NPO 法人コヂカラ・ニッポン代表

川島 高之 氏

1964 年生まれ、1987 年：慶応大学卒、三井物産に入社、2012 年：系列上場会社の社長就任、「イクボス式経営」で利益 8 割増、時価総額 2 倍、残業1 /4 を達成。2016 年：社長退任、独立起業。一方、小中学校の PTA 会長（元）、少年野球コーチ、イクメン NPO「ファザーリング・ジャパン」理事、子ども教育NPO「コヂカラ・ニッポン」代表でもある。子育てや家事（ライフ）、商社勤務や会社社長（ビジネス）、PTA 会長や NPO 代表（ソーシャル）という3つの経験を融合させた講演が年間 200 回以上。NHK「クローズアップ現代」で特集、AERA「日本を突破する 100 人」に選出、日経、朝日、読売、フジ TV など多数メディアに。著書「いつまでも会社があると思うなよ！」（PHP 研究所）など。

開催概要

日　時：2016 年 9 月 3 日（土）
10:00～12:00（9:30 受付開始）
会　場：ホテル精養軒　「飛翔」
講演会参加費：1,000 円
（ご夫婦でご参加の方は特別割引価格 お二人で 1,000 円）
懇親会参加費：3,000 円
対象者：川崎市中原区にお住まいの
共働きパパならびにママ（プレパパ、プレママも可）
主　催：Mothers Be Ambitious
共　催：川崎パパ塾
後　援：NPO 法人武蔵小杉駅周辺エリアマネジメント
その他：お子さま連れでのご参加も可

会場までのアクセス

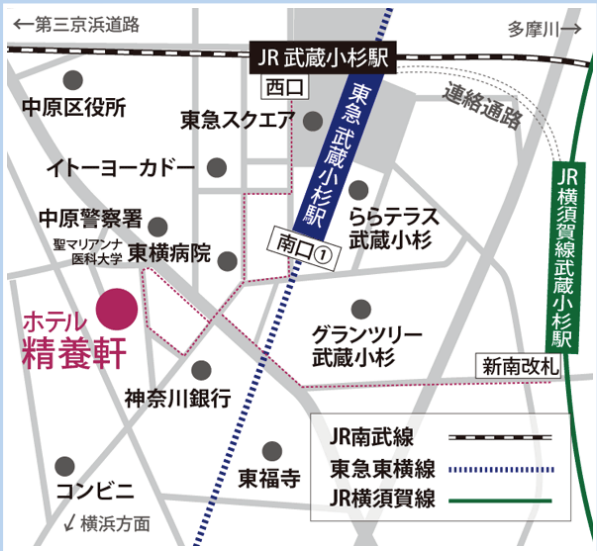

ホテル精養軒　神奈川県川崎市中原区小杉町 3-10
TEL 044-711-8855　www.seiyoken.com/

【ご夫婦でのご参加にあたって】

※　参加人数管理のため、ご夫婦でご参加いただく場合でもお申込みはお一人ずつ必要となります。
※　割引適用の確認をさせていただくため、ご夫婦で参加の場合は、お申し込み時にかならず配偶者様のお名前をご入力ください。
※　当日はご夫婦そろって受付にお越しください。
※　お子様連れでのご参加が可能です。ただし、保育対応は行っておりませんので、お子様が無理なく同伴していられるご準備をお願いいたします。お子様の行動が講演会進行の妨げ、周りの参加者の方のご迷惑になるような場合には、一時的に退出いただくなどのご対応をお願いいたします。

【その他ご留意事項】

※　本イベントは事前申込制（先着順）となっております。お申し込みはお早めにお願いいたします。
※　本イベントは、地域住民同士の交流を目的として開催しています。ネットワークビジネス、その他のビジネスやセミナー、保険、特定の思想・信条等の勧誘目的でのご参加はご遠慮下さい。

※本イベントは事前申込制となっております。お申し込みはお早めにお願いいたします。

http://kokucheese.com/event/index/414502/

左記の
QR です

（公財）かわさき市民活動センター 平成 28 年度かわさき市民公益活動助成金事業